ORGANIGRAMA

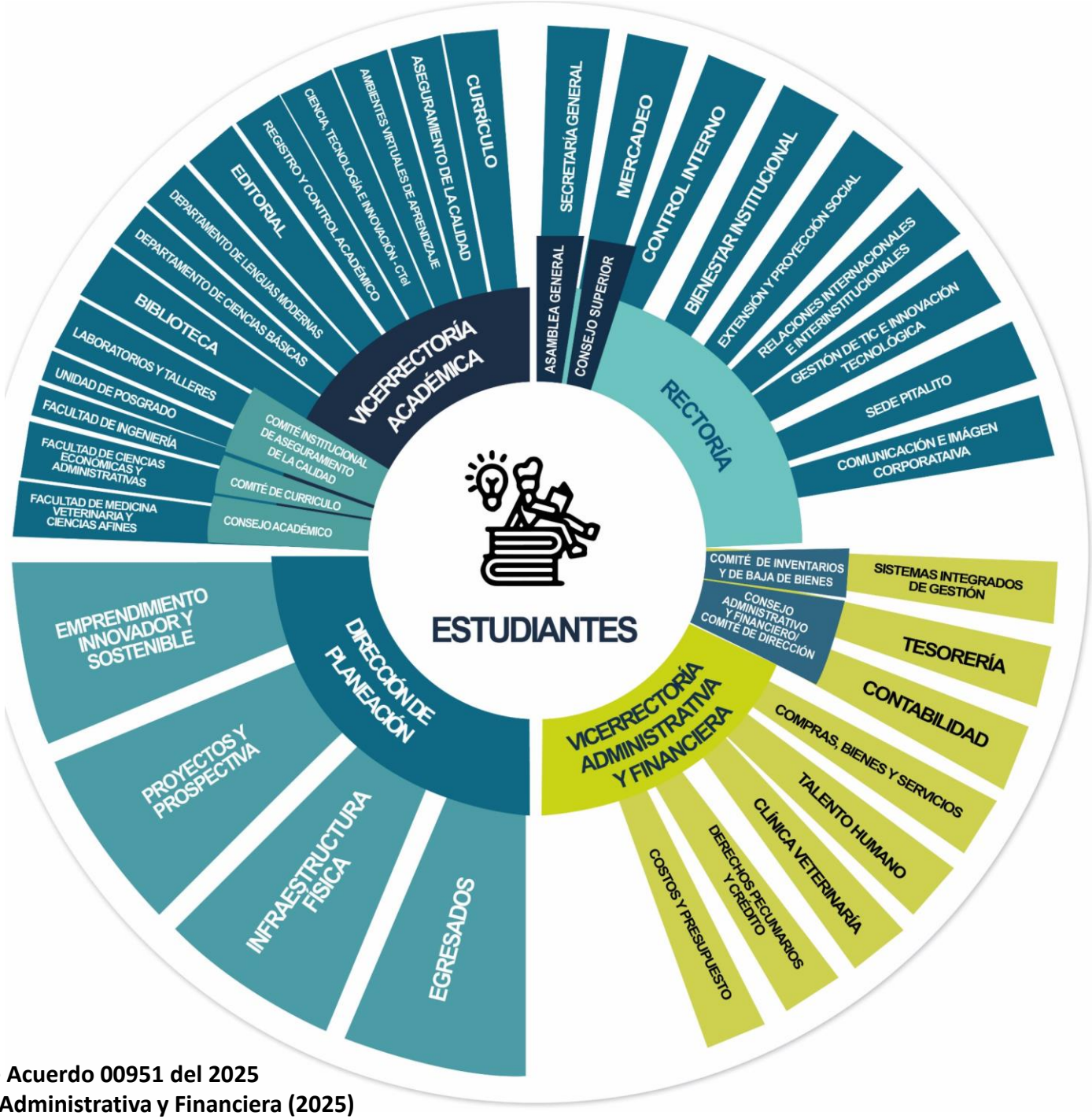

Actualizado mediante Acuerdo 00951 del 2025
Fuente: Vicerrectoría Administrativa y Financiera (2025)